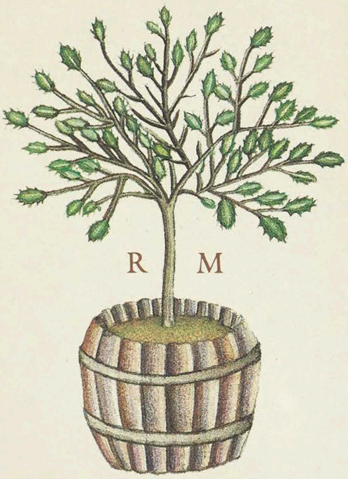

R M

Oak Spring Garden Library

Dit by een gebrachte, waarschynlyk
in de tulpen woede zelve, werd door
my onder vele onwaardige boeken
gevonden, by een kraamer op de brug
van de Bloemmarkt te Amsterdam

B v Vorles

Dit was een Staal
kaart tot verkoop en ter
aan de tulpen met bloeid
B Vosteg

Afbeeldinge

der

Voornaamste en Schoonste

TULPEN.

van de Jaaren 1636 en 1637.

Na't Leeven getekend

door

J. MARREL.

T

A V

Register
der
Naamen van de Tulpen.

N° 1
2
3
4
5
6
7 Viseroÿ
8 gouda
9 Paragon brabanson
10 Voor-wint
11 Generalissimo de Costa
12 Engels admirael
13 frugen pleÿborger
14 dito
15 Paraguin Schilter
16 pluÿlimberg
17 Zaten pleÿborger
18 Semper Augüst
19 donckere wolck
20 Brandenborger
21 Bruijn purper
22 Tülpa int hart
23 Paragon Liefkens
24 admirael Standart
25 Admirael botterman
26 Tournaÿ
27 admirael Catleün
28 Manassir
29 admirael audenaerde
30 Terlon
31 Branson haar
32 Gerldügelts Cornart
N° 33 Paragon de Man
34 Saÿblom
35 Morillon van dereijck
36 admirael vander Eijck
37 gemarmerde vander Eÿck
38 Anvers.
39 Nieborger.

Verkost voor f 3000

Verkregt voor 1330
1500
1165
1165
765
635

I.M.F
1.636

I MAREL
F. 1.6.37

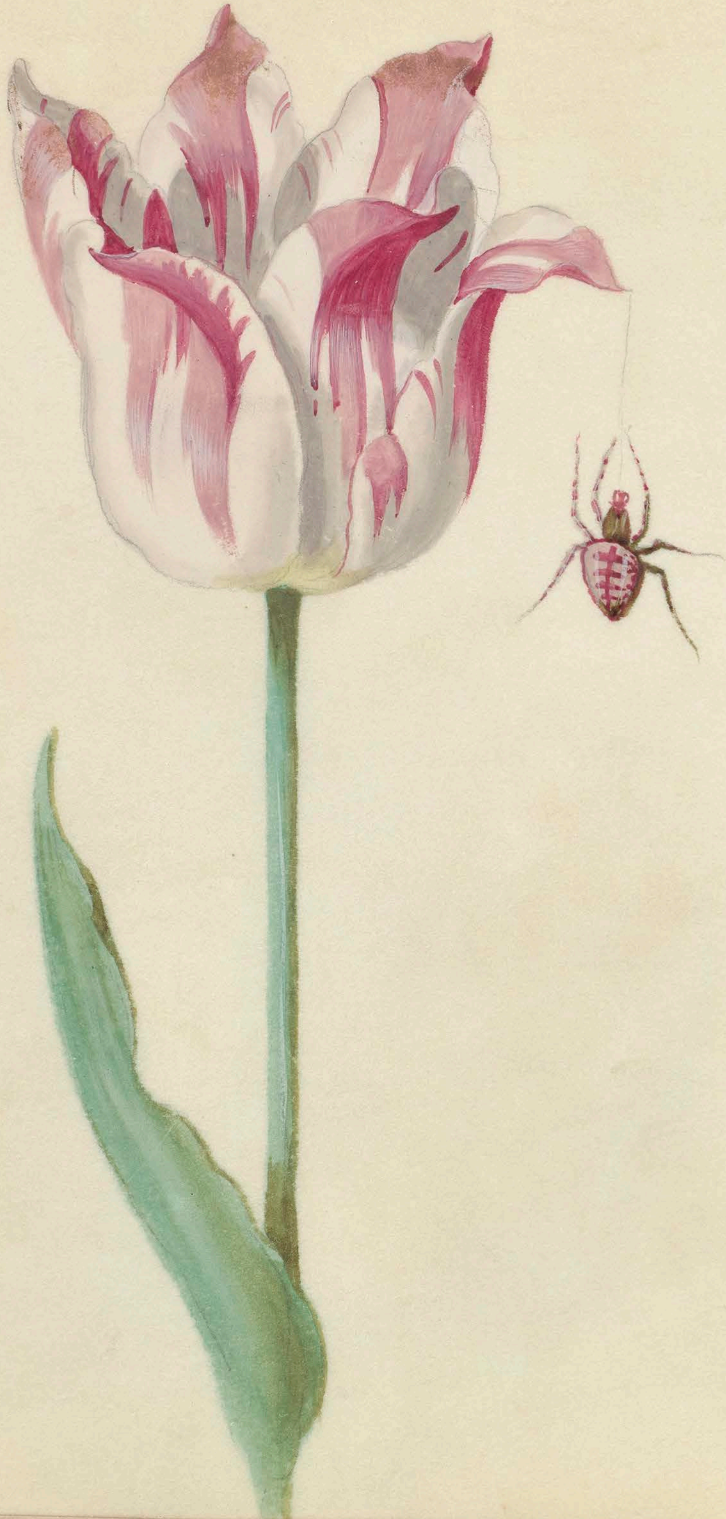

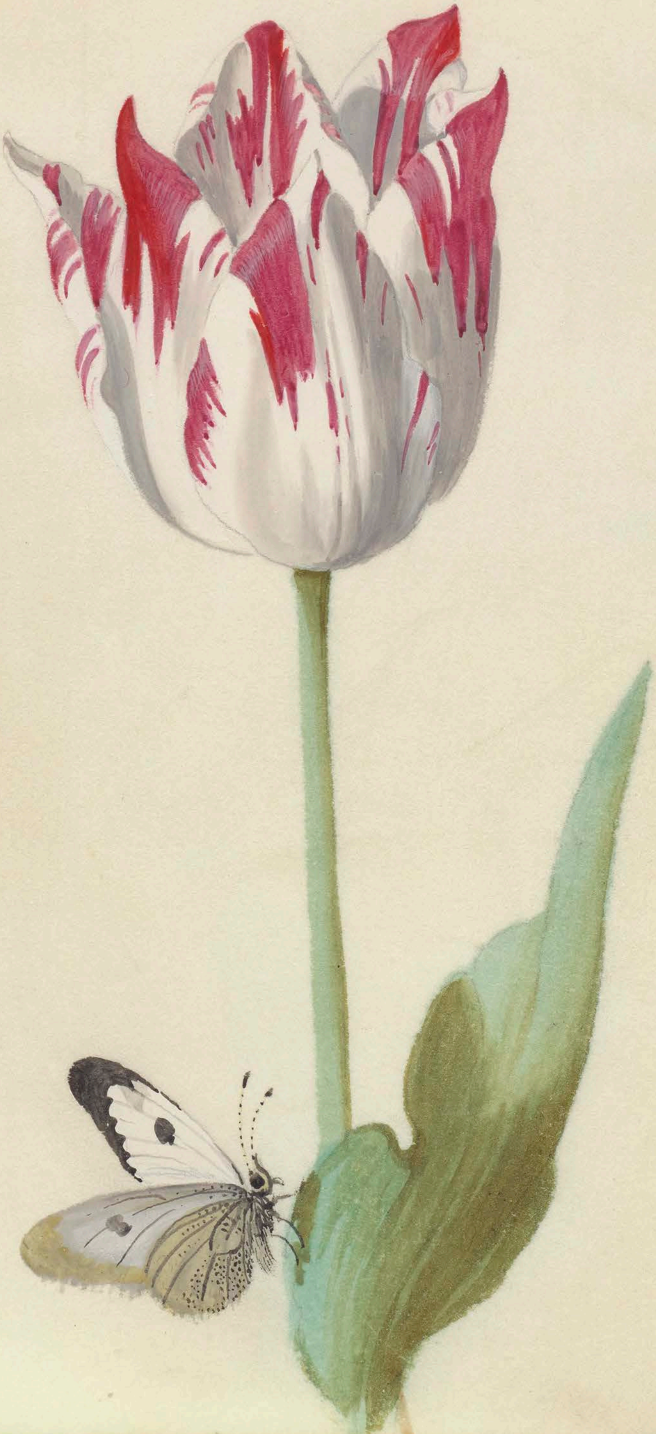

[illegible]

[illegible]

vk f 26 10

29

x

20

V2 975

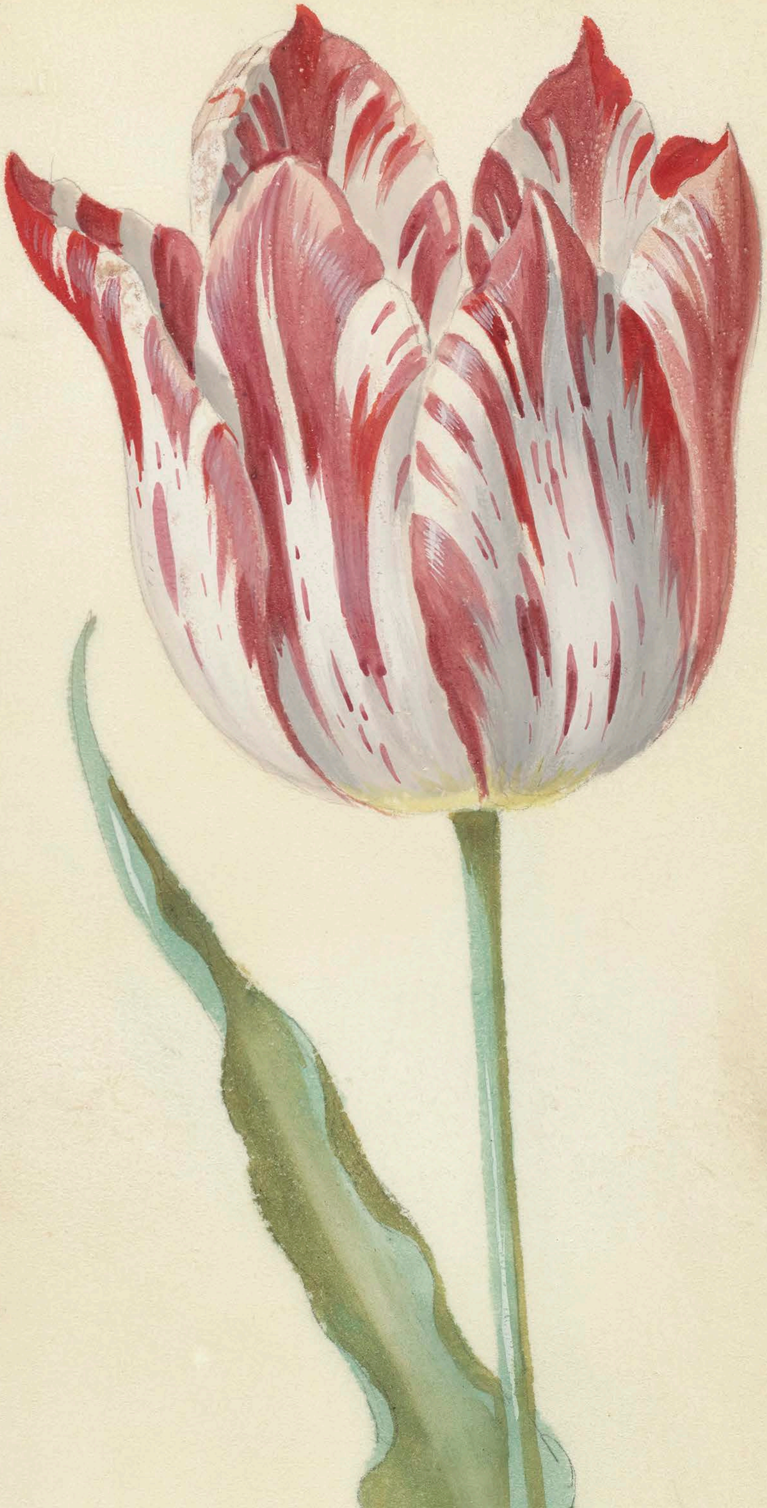
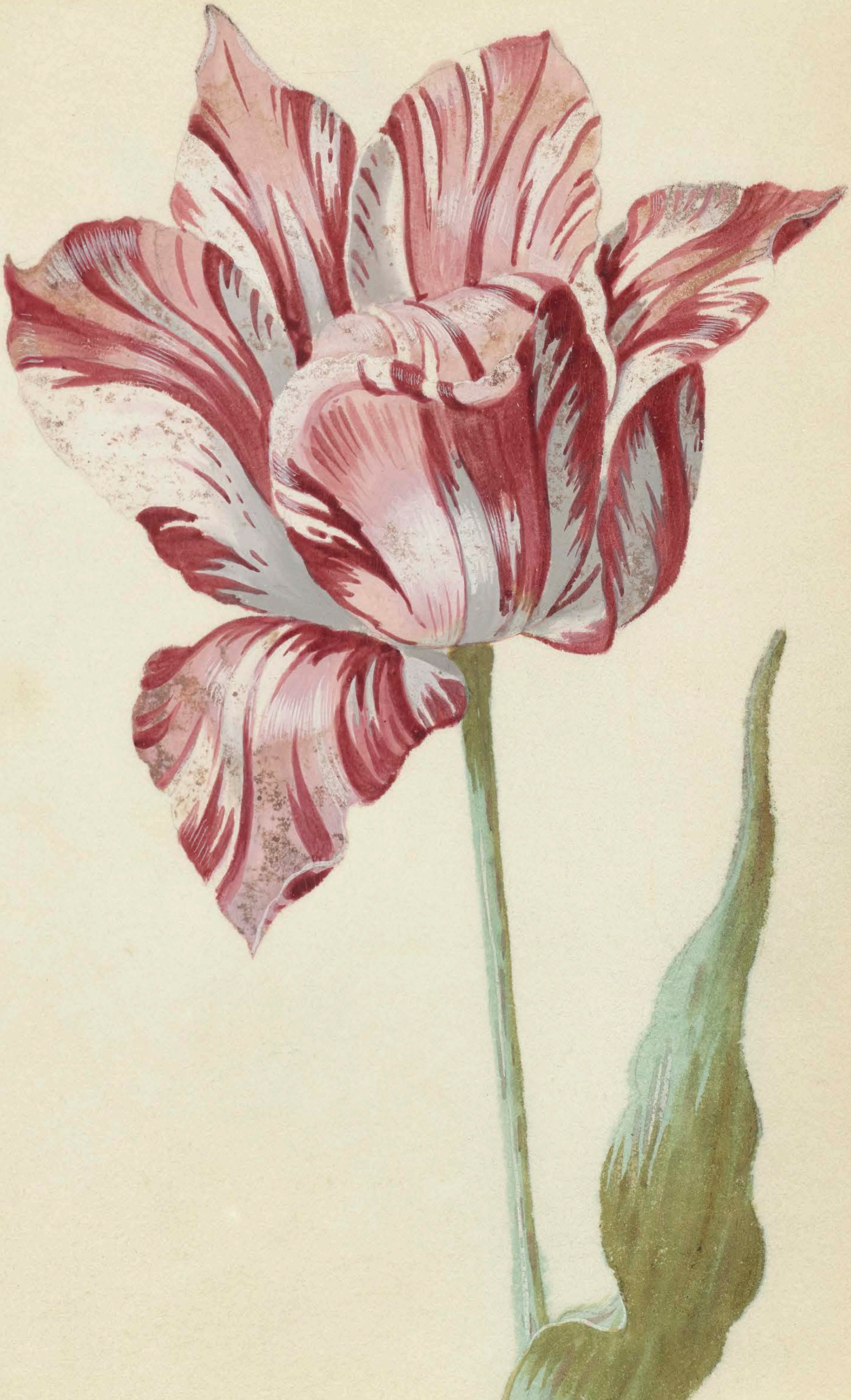
Vert. 1620